

Bienvenue sur la Plateforme de l'Accès Précoce PAXLOVID

PAXLOVID 150 mg/ 100 mg, comprimés pelliculés
(PF-07321332/ritonavir)

PAXLOVID est indiqué dans le traitement de la COVID-19 chez les adultes ne nécessitant pas d'oxygénothérapie et étant à risque élevé d'évolution vers une forme grave de la COVID-19

Afin de vous connecter à la plateforme,
veuillez cliquer sur le lien correspondant à votre situation :



Vous êtes un prescripteur

[S'identifier](#)



Vous êtes un pharmacien

[S'identifier](#)

0 805 987 949

Service & appel
gratuits

✉ ap-paxlovid@pfizer.com

[Tutoriel authentification](#)

Notice d'information relative aux données personnelles des professionnels de santé accès précoce Paxlovid
des cookies

[Conditions Générales d'Utilisation](#)

[Politique](#)



Pfizer, Société par actions simplifiées au capital de 47.570 €.
Siège Social 23-25 avenue du Docteur Lannelongue - 74014 Paris - 433 623 550 RCS Paris
Locataire-gérant de Pfizer Holding France

Bienvenue sur la Plateforme de l'Accès Précoce PAXLOVID

PAXLOVID 150 mg/ 100 mg, comprimés pelliculés
(PF-07321332/ritonavir)

PAXLOVID est indiqué dans le traitement de la COVID-19 chez les adultes ne nécessitant pas d'oxygénothérapie et étant à risque élevé d'évolution vers une forme grave de la COVID-19



S'identifier en tant que pharmacien

Si vous êtes un professionnel de santé, veuillez utiliser la carte CPS ou vos codes eCPS afin de vous connecter



Je certifie avoir pris connaissance des CGU du site et les accepte.



OU

Si vous n'êtes pas un professionnel de santé merci de vous identifier avec vos codes de connexion Cleanweb

Connexion

Mot de passe oublié ?

Version: 1.2.0

Build number: 103 - 2022-02-10 20:16:44

Première connexion ?



Identification PS

[REDACTED]

Adresse

[REDACTED]

Informations de livraison

L'adresse ci-dessus est aussi l'adresse de livraison:

☐ Oui ☒ Non

Type:

PUI

Finess:

130783293

Raison sociale:

APHM HOPITAL LA TIMONE

Enseigne:

Hôpital de la Timone - Pharmacie

Adresse:

264 R SAINT PIERRE

Code Postal:

13005

Ville:

MARSEILLE

Horaires d'ouverture / indications utiles:

08h-14h

Livraison hors horaires d'ouverture:

☐ Oui ☒ Non



Code barre

Envoyer



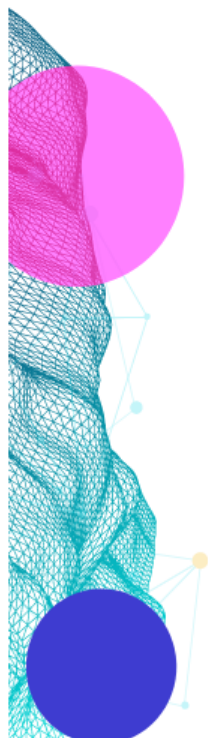

Code barre

0002062-8307172282



Envoyer

Demande (rappel)

Numéro: 0002062

Prescripteur :

Patient

Nom - Prénom (initiales): DAC - CH né le 10/1953 (68 ans) - sexe:Féminin

Schéma vaccinal COVID-19: Complet

Test de dépistage: RT-PCR

Type de test de dépistage: Positif

Insuffisance rénale: Non

Vérification du maintien des conditions d'éligibilité

Premiers symptômes le: 22/02/2022 il y a 2 jours

Le patient est toujours éligible au traitement

Le patient remplit toujours les critères d'éligibilité à l'accès précoce du traitement de la COVID-19 par PAXLOVID:



Oui



Non

Valider

Code barre

0002062-8307172282



Envoyer

Demande (rappel)

Numéro: **0002062**

Prescripteur :

Patient

Nom - Prénom (initiales): **DAC - CH né le 10/1953** (68 ans) - sexe: **Féminin**

Vérification du maintien des conditions d'éligibilité

Premiers symptômes le: **22/02/2022** il y a **2 jours**

Patient éligible au traitement

Prescription / Dose

La posologie standard est de:

- 2 comprimés de nirmatrelvir (PF-07321332) 150 mg avec
- 1 comprimé de ritonavir 100 mg

Pris ensemble par voie orale, matin et soir, pendant 5 jours

En cas d'insuffisance rénale modérée, la dose doit être réduite :

- 1 comprimé de PF-07321332 150mg avec
- 1 comprimé de ritonavir 100mg

Comprimés de nirmatrelvir: **2**

Comprimés de ritonavir: **1**

Dispensation du traitement

Date d'expiration:

No date selected

Numéro de lot:

Numéro de série:

Dispenser le traitement



Dispensation du traitement

Succès



Patient: **0002062**

Date d'expiration: **2022-11-30**

Numéro de série: **161116350452**

Numéro de lot: **FT0015**

Personne contact : MR Patrice LAFONT , melanie.fuchs@ap-
hm.fr

Continuer